Semaine Fédérale Internationale de Cyclotourisme 2025 – Parcours Route et Points d'Accueil

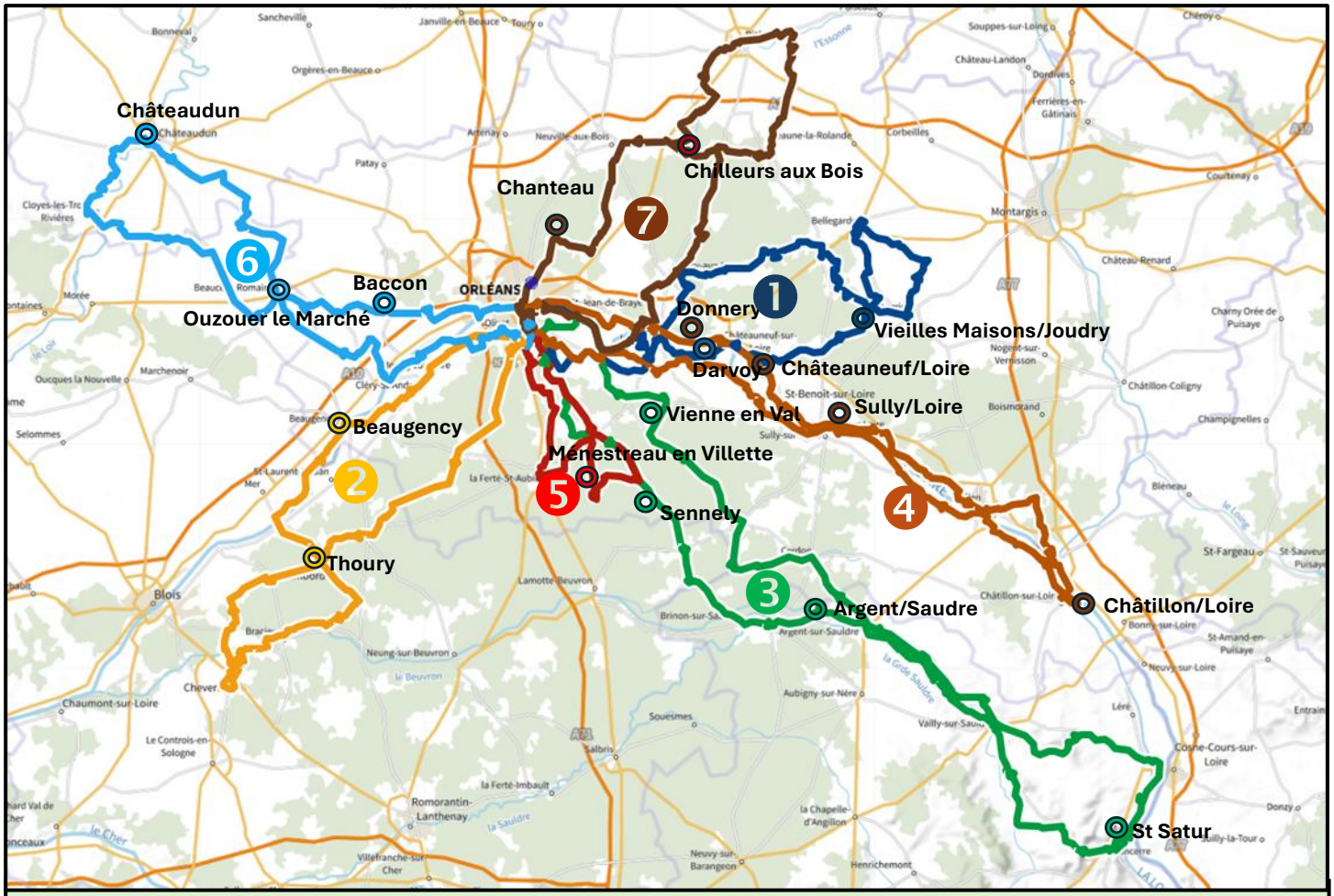

1 *Dimanche 3 aout 2025* *Entre Loire et Forêt d'Orléans*

2 *Lundi 4 août 2025* *Sologne Sud- Ouest vers Chambord/Cheverny*

3 *Mardi 5 aout 2025* *Sologne Sud Est et Sancerrois*

4 *Mercredi 6 août 2025* *Les Méandres de la Loire de l'Orléanais à la Puisaye*

5 *Jeudi 7 août 2025* *Pique-Nique Champêtre en Sologne*

6 *Vendredi 8 août 2025* *Petite Beauce et Dunois*

7 *Samedi 9 août 2025* *Forêt d'Orléans et Pithiverais*